ご旅行会社　各位　　令和6年9月吉日

耶馬溪 『御霊もみじ』 大型バス駐車時のお願い

ロノ林集落　御霊もみじ会
中津市役所耶馬溪支所　地域振興課

貴社ますますご繁栄のこととお喜び申しあげます。
耶馬溪の紅葉シーズンには、『御霊もみじ』 にご来訪頂きまして誠にありがとうございます。
御霊もみじの所在地であるロノ林集落では、『御霊もみじ会』を設営し、多くの方々にご来訪頂き、紅葉を堪能できますよう駐車場等を整備してまいりましたが、大型バスでのご利用は困難な状況です。
期間中は、御霊もみじ近くのJA様のご協力により、大型バスはJA敷地内に駐車させて頂いておりますが、ご利用にあたりましては、下記の注意事項を遵守くださいますようご連絡申し上げます。
地元集落は、御霊もみじへご来訪頂くお客様に、喜んで頂けるよう維持・管理に努めておりますので何卒、ご協力の程、よろしくお願い申し上げます。

『御霊（ごりょう）もみじ』　所在地：大分県中津市耶馬溪町大字戸原2176番地

■ JA駐車場利用の注意事項

1. 大型バスは、必ず駐車場(黄色)をご利用ください （事故等の責任は負いません）
2. 駐車場を利用する場合は、下記の黄色→ルートを厳守ください。
   （赤枠内は大型バスの通行禁止）
3. 葬祭場やJA配送センターの業務に支障の無いようご協力をお願いします。
4. トイレは御霊もみじ駐車場に設置している仮設トイレをご利用ください。
   （設置期間　10月11日(金)から12月10日(火)まで）

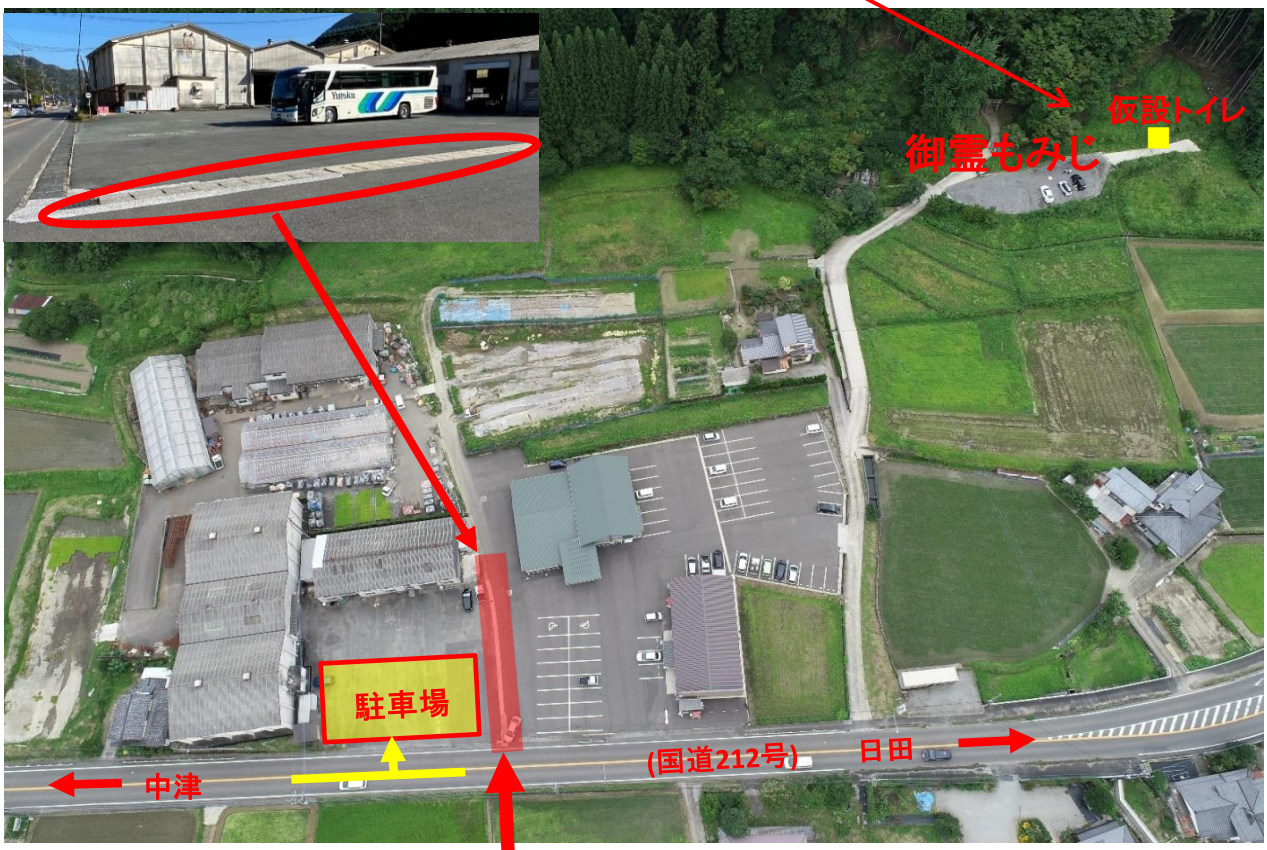

敷地内中央の赤枠内にある側溝の上を大型バスで横断することは設備の破損につながりますので、ご遠慮ください。JA様のご厚意により駐車場を使用させていただいております。ご理解の上利用願います。

《問合せ先》 中津市役所耶馬溪支所　地域振興課　電話　0979－54－3111
※　平日の8時30分から17時15分まで対応可
御霊もみじの情報は(一社)中津耶馬渓観光協会のホームページでご覧いただけます